

# AMTLICHE BEKANNTMACHUNG

Bauleitplanung der Stadt Laage

## **Beschluss über die Aufstellung und die öffentliche Auslegung des Entwurfs der Klarstellungs- und Ergänzungssatzung des im Zusammenhang bebauten Ortsteils Liessow der Stadt Laage**

Die Stadtvertretung der Stadt Laage hat am 08.12.2021 die Aufstellung der Innenbereichssatzung nach § 13 Baugesetzbuch (BauGB) ohne Umweltprüfung und ohne Umweltbericht beschlossen und den Entwurf mit zugehöriger Begründung und Eingriffs-Ausgleichs-Bilanzierung gemäß § 3 Abs. 2 BauGB zur öffentlichen Auslegung bestimmt.

Dementsprechend liegt der Entwurf der Klarstellungs- und Ergänzungssatzung des im Zusammenhang bebauten Ortsteils Liessow der Stadt Laage, bestehend aus der Planzeichnung, der Begründung und der Eingriffs-Ausgleichsbilanzierung, in der Zeit

**vom 24.01.2022 bis einschließlich 24.02.2022**

im Bürgerbüro der Stadt Laage, Hauptstraße 20 in 18299 Laage, zu folgenden Zeiten

<b>Montag / Dienstag / Donnerstag</b>	<b>von 09.00 Uhr bis 12.00 Uhr</b>
<b>Dienstag</b>	<b>von 13.00 Uhr bis 18.00 Uhr</b>
<b>Donnerstag</b>	<b>von 13.00 Uhr bis 17.00 Uhr</b>
<b>Freitag</b>	<b>von 09.00 Uhr bis 13.00 Uhr</b>

oder nach Vereinbarung zur Einsichtnahme, öffentlich aus. Gleichzeitig kann der Entwurf auf der Internetseite der Stadt Laage <https://stadt-laage.de/index.php/sonstige.html> eingesehen werden.

**Hinweis: Wir bitten Sie vorrangig die Möglichkeit zur kontaktlosen Einsichtnahme zu nutzen. Aus Gründen des Infektionsschutzes und der Vorsorge kann das Bürgerbüro durch die Bürger nur einzeln betreten werden. Bei Einsichtnahme in der Verwaltung unterliegt der Zugang zu den Dokumenten der 3G-Regelung.**

Während dieser Auslegungsfrist können von jedermann Anregungen zum Entwurf der Klarstellungs- und Ergänzungssatzung des im Zusammenhang bebauten Ortsteils Liessow der Stadt Laage schriftlich oder während der Dienststunden zur Niederschrift vorgebracht werden. Nicht fristgerecht abgegebene Stellungnahmen können bei der Beschlussfassung über die Satzung unberücksichtigt bleiben.

Die Aufstellung der Innenbereichssatzung Liessow zielt

- auf die Klarstellung der Innenbereichsgrenzen unter Berücksichtigung baulicher Nebennutzungen und
- auf eine Überprüfung ungenutzter Abrundungsflächen ab.

**Satzung der Stadt Laage über  
Klarstellung und Ergänzung des im Zusammenhang bebauten Ortsteils Liessow  
gemäß § 34 Abs. 4 Nr. 1 und 3 BauGB (Klarstellungs- und Ergänzungssatzung)**

Maßstab 1:1.500

Gemarkung Liessow Flur 1  
Gemarkung Subzin Flur 3  
Plangebietsgrößen  
-19,8 ha  
- 2,3 ha  
-22,1 ha

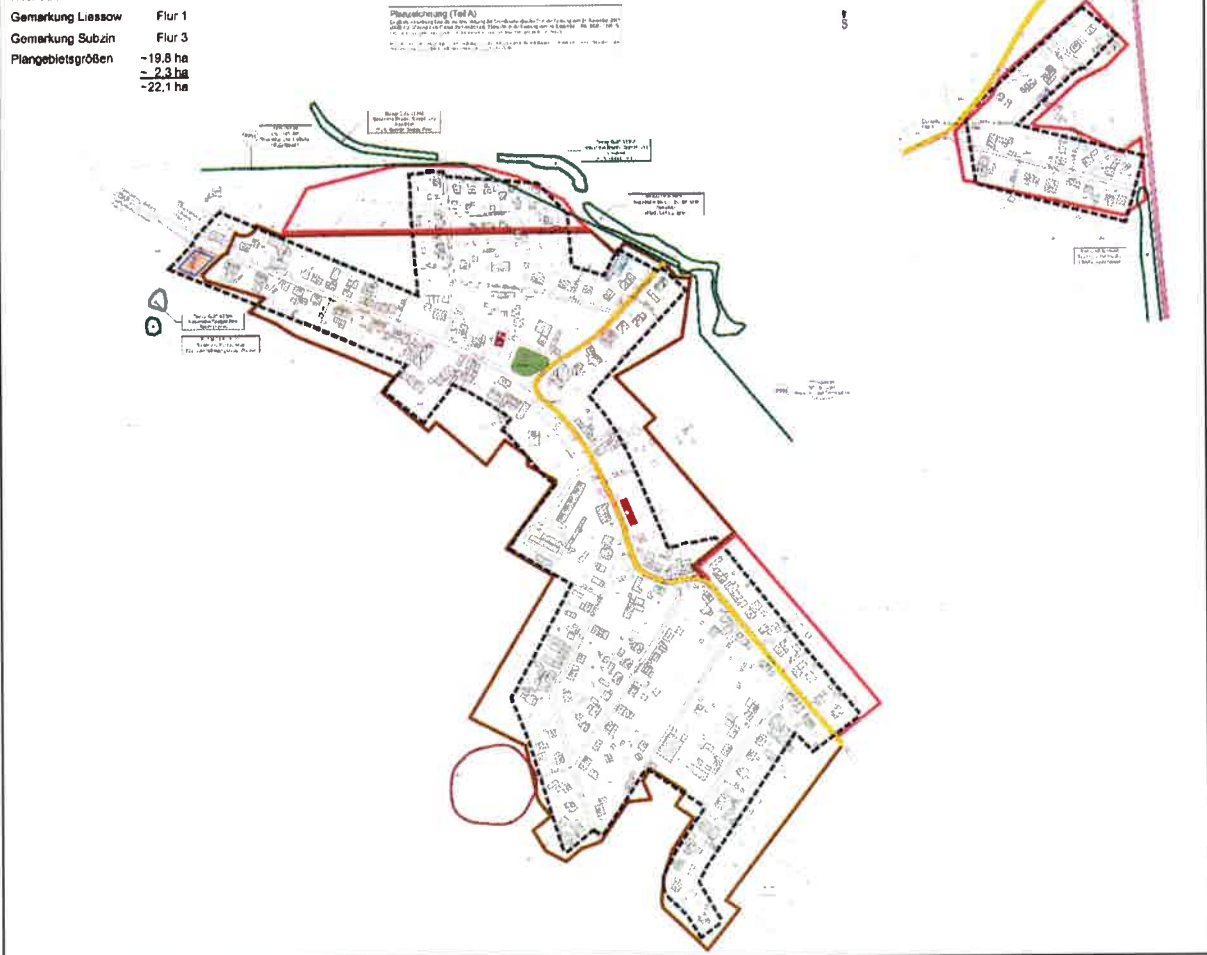

Der Aufstellungsbeschluss wird hiermit gemäß § 2 Abs. 1 BauGB mit Veröffentlichung im amtlichen Bekanntmachungsblatt „Laager Regionalanzeiger“ und im Internet unter [www.stadt-laage.de](http://www.stadt-laage.de) bekanntgemacht.

Laage, 21.12.2021

gez. Holger Anders  
Bürgermeister

#### Datenschutz

Mit Ihrer Stellungnahme im Rahmen einer öffentlichen Auslegung beteiligen Sie sich am Verfahren zur Aufstellung einer städtebaulichen Satzung. Soweit es für die Bearbeitung Ihrer Stellungnahme erforderlich ist, verarbeiten wir Ihre personenbezogenen Daten. Weitere Informationen entnehmen Sie bitte der Datenschutzerklärung der Stadt Laage unter <https://www.stadt-laage.de/index.php/datenschutzerklaerung.html>, Abschnitt „Allgemeiner Hinweis zur Datenverarbeitung in der Stadtverwaltung“ sowie „Rechte der Betroffenen bei der Datenverarbeitung“

#### Verfahrensvermerk

Diese Bekanntmachung erscheint am 07.01.2022 im amtlichen Bekanntmachungsblatt „Laager Regionalanzeiger“ und bis spätestens 07.01.2022 im Internet auf der Seite der Stadt Laage.